

¿Conoce el peligro
de la leishmaniasis
visceral canina?



Lo que debe saber sobre la leishmaniasis



1. ¿Qué es la leishmaniasis visceral?

Es una enfermedad muy grave, a menudo mortal, que afecta a **perros** y a **personas**. La produce un parásito microscópico, la **leishmania**. El contagio se produce por la picadura de un pequeño insecto (el **carachai**) que transporta la leishmania tras haber picado un perro enfermo.

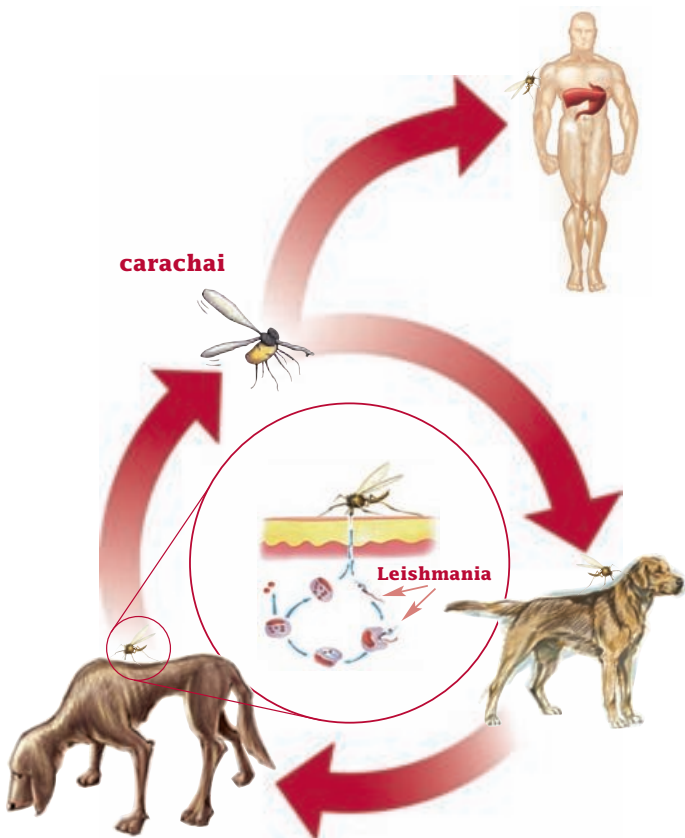



2. ¿Dónde se encuentra la enfermedad?

La enfermedad se encuentra en numerosos países de Europa, Asia, Africa y en varios países de Latinoamérica tales como Brasil, Paraguay y Colombia. **En Argentina** la enfermedad se detectó por primera vez en 2006 en Posadas, Misiones y actualmente se ha expandido afectando 5 provincias: Misiones, Santiago del Estero, Formosa, Corrientes y, recientemente, Santa Fe (2009).

3. ¿Cuáles son los signos clínicos más comunes?

Descamación de la piel y pérdida del pelo



Úlceras en la piel



Pérdida de peso



Crecimiento exagerado de las uñas



4. ¿Existe tratamiento?

No existe un tratamiento que elimine completamente el parásito del organismo y las recaídas son frecuentes. Los animales tratados siguen siendo fuente de infección y por lo tanto pueden contagiar a otros animales o al hombre.

A la fecha no existen vacunas que prevengan el contagio.

5. ¿Cuánto dura el período de incubación?

El tiempo que pasa desde que el animal es picado por un carachai infectado hasta que muestra signos de la enfermedad, puede ser de 3 meses hasta más de un año. Algunos perros nunca desarrollan síntomas (a pesar de estar infectados). Sin embargo, estos perros que aparentan estar sanos pueden transmitir la leishmaniasis al ser picados por un carachai.



6. ¿Puede una persona contraer la enfermedad?

Sí, una persona puede enfermarse si es picada por un carachai infectado. Sin tratamiento, la enfermedad puede ser mortal.

7. ¿Cómo puedo reconocer un carachai?

Aunque se le parece, el carachai **no es un mosquito**. Es un insecto pequeño (2,5 - 3 mm de largo), **de hábitos nocturnos** con las alas y cuerpo con pelos que, a diferencia de los mosquitos, no emite zumbido al volar. Su color varía de un marrón claro pajizo a un marrón oscuro. Cuando se aproximan para picar dan pequeños saltos y mantienen las alas elevadas por encima del cuerpo.

	Carachai	Mosquitos
Tamaño	2 a 3 milímetros	5 a 20 milímetros
Cuerpo	Cubierto de pelos	Sin pelos
Alas en reposo	Separadas del cuerpo	Pegadas al cuerpo
Sitios de reproducción	Materia orgánica	Agua estancada
Zumbido al volar	No	Si



Hembra de Carachai (*Lutzomyia longipalpis*) principal vector de Leishmaniasis visceral en perros y humanos.



8. ¿Cómo puedo proteger a mi perro?

- **Evite que su perro sea picado por el carachai.**
- Cuide que su perro no salga al exterior desde el atardecer hasta el amanecer.
- Coloque tela mosquitera de malla fina en el canil donde duerme su perro
- **Colóquele el collar Scalibor.**

9. ¿Cómo funciona el collar Scalibor?

- **Scalibor protege contra las picaduras del carachai durante 6 meses.**
- Se trata de un collar **patentado** que libera deltametrina en forma constante sobre la piel del perro.

La deltametrina se distribuye por todo el cuerpo del perro

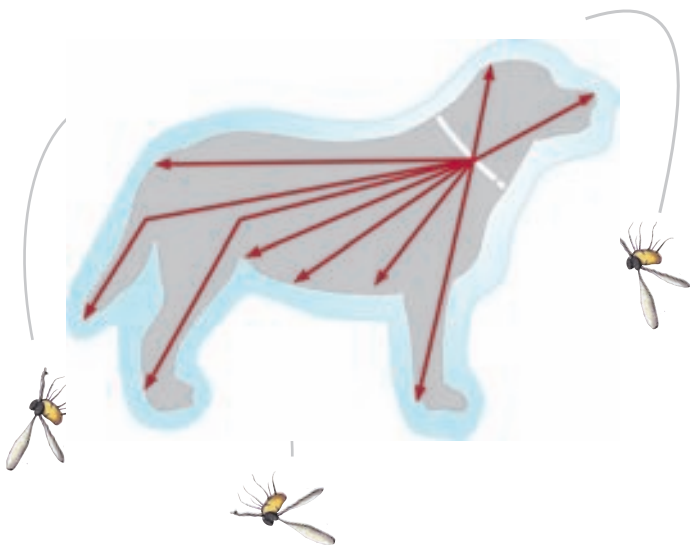



10. ¿Cómo se coloca el collar Scalibor?

Pase el extremo del collar por la hebilla y ajústelo hasta dejar un espacio de 2 dedos entre el collar y el cuello del perro. Deje un sobrante de 5 cm y corte el excedente.



11. Beneficios de Scalibor

- **No tiene olor** y por lo tanto no produce rechazo en el animal.
- No lo afecta el contacto con el agua.
- **Scalibor también protege contra las garrapatas y los mosquitos durante 6 meses.**
- Puede usarse en cachorros desde las 7 semanas e incluso en perras preñadas.



- Los perros que usan Scalibor pueden ser tocados y acariciados normalmente.



El nuevo poder en protección contra la leishmaniasis

6 meses de PROTECCIÓN

Sin Olor

**Máxima seguridad para
su PERRO y su FAMILIA**

Resistente al agua



Certificado de registro n.º. 07-269

**CONSULTE CON
SU VETERINARIO**

Intervet Schering Plough
0800 888 7254

 **Intervet**
Schering-Plough Animal Health